



CONAFOR



CONANP



SEMA  
SECRETARÍA DE MEDIO AMBIENTE



COERROC  
COMISIÓN OPERATIVA DE RESCATE Y RECUPERACIÓN DE OCEANOS

# INFORME FINAL DE INCENDIOS FORESTALES 2021-ANTE EL GRUPO DIRECTIVO PRESENTACIÓN



SECRETARÍA DE MEDIO AMBIENTE Y RECURSOS NATURALES  
MEDIO AMBIENTE



COMISIÓN NACIONAL FORESTAL  
CONAFOR

96



CONAFOR



CONANP



SEMA



COEPROC



MEDIO AMBIENTE



CONAFOR

## Antecedente de Incendios

Pa.

MAPA REPRESENTATIVO DE ANP ESTATALES  
Y FEDERALES E INCENDIOS FORESTALES  
EN QUINTANA ROO DEL 2013-2021

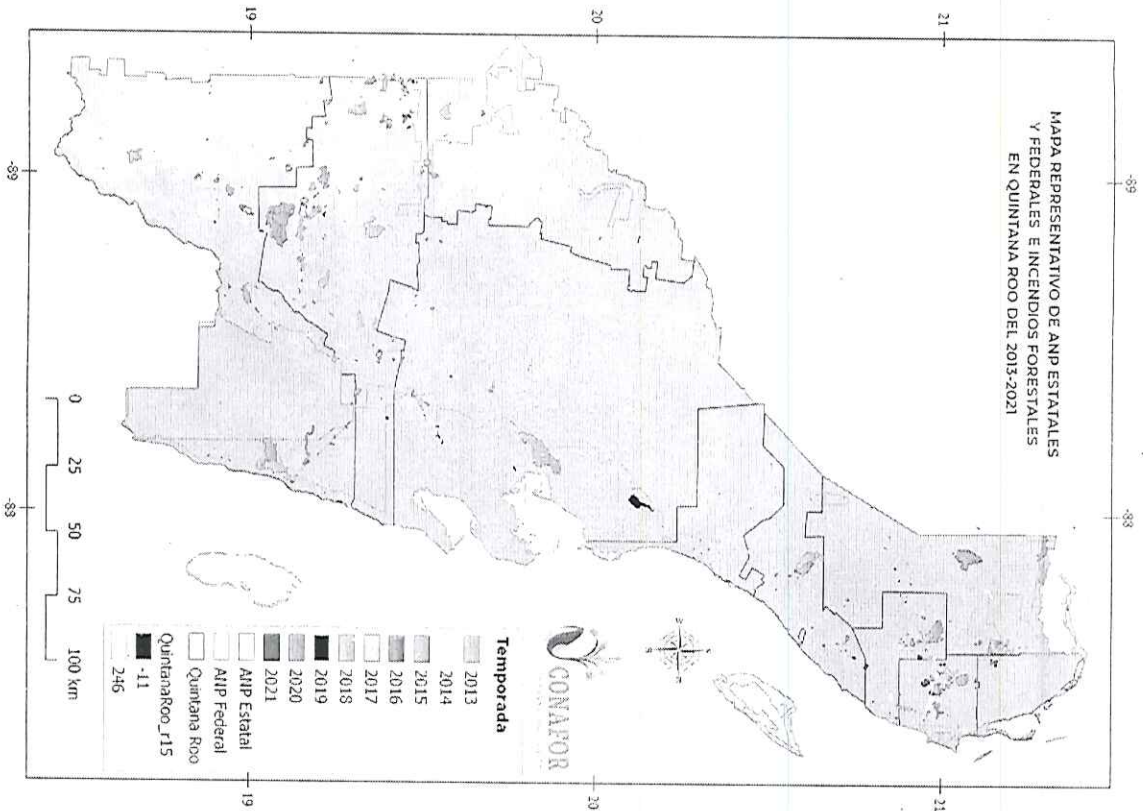

# Mapa Histórico de Incendios Forestales



*Handwritten signature*

# Incendios forestales

En 2021 se han presentado: **Incendio Pucté Norte**  
ANP Sian Ka'an

**33** incendios.

**1,878.60** ha afectadas

**9.84** mdp

- Principal causa por **quemada basureros**
- Afectación a ANP's

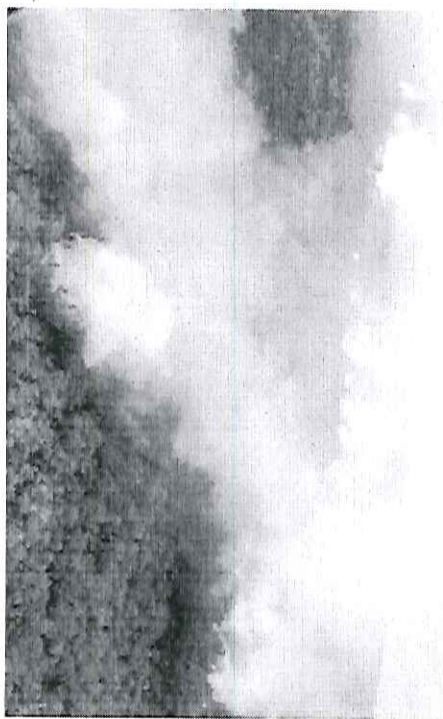

Incendios Forestales 2021

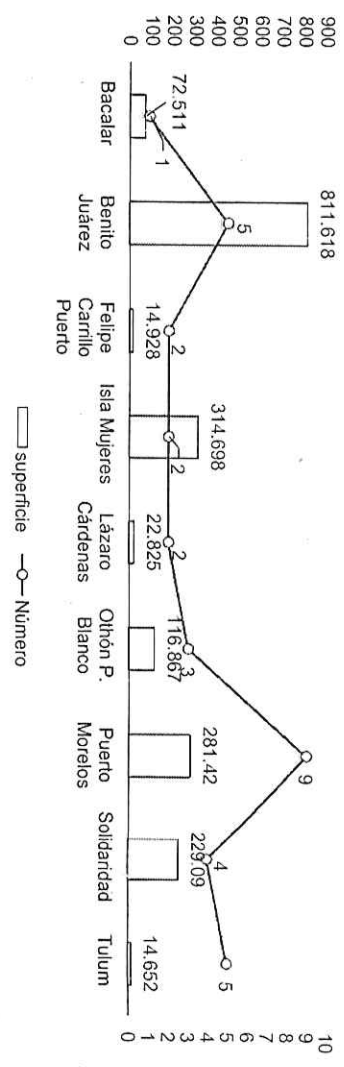



# Pronóstico de temporada 2022

*Pa.*

## Actividades de Prevención de Incendios Forestales Programadas

### Prevención física

1. Apertura y rehabilitación de brechas corta fuego
2. Elaboración de líneas negras
3. Quemadas prescritas
4. Manejo mecánico de combustibles

|      |
|------|
| 8 km |
| 7 km |
| 5 ha |
| 8 ha |

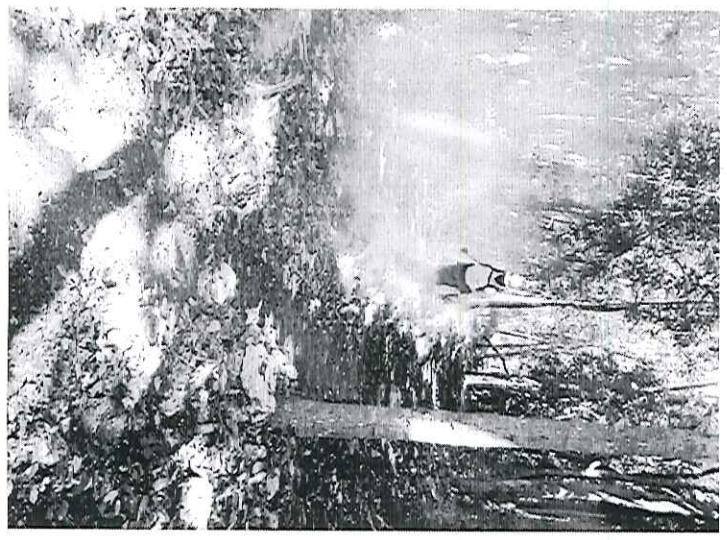

*Pa*

## Actividades de Prevención de Incendios Forestales Programadas

### Prevención cultural

1. Campaña de la temporada de incendios forestales
2. Operativo Semana Santa
3. Celebración del Día Nacional del Combatiente
4. Ferias o Expos de protección civil u otras instancias
5. Participación en la Semana Nacional Forestal

### Prevención legal

1. Pláticas NOM-015-SEMARNAT/SAGARPA/2007
2. Taller sobre Distribución de Competencias sobre incendios
3. Difusión de los Calendarios de Quemadas agrícolas



09-



# Combate de Incendios Forestales

Conforme al protocolo "Atención a Incendio Forestal" y "Solicitud y operación de equipo aéreo"

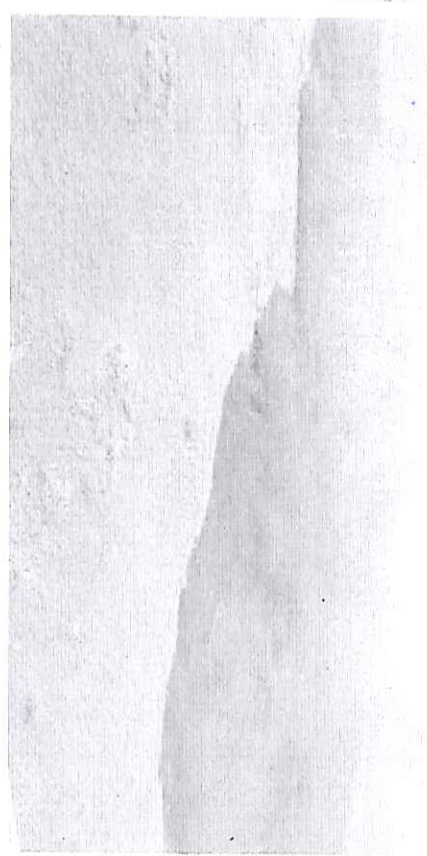

*Handwritten signature or initials*





| Concepto                            | Cantidad |
|-------------------------------------|----------|
| Combatientes Oficiales              | 135      |
| Brigadas Oficiales                  | 13*      |
| Combatientes Rurales                | 50       |
| Brigadas Rurales                    | 5        |
| Combatientes PSA                    | 870      |
| Brigadas PSA                        | 87       |
| Combatientes Compensación ambiental | 70       |
| Compensación ambiental              | 7        |

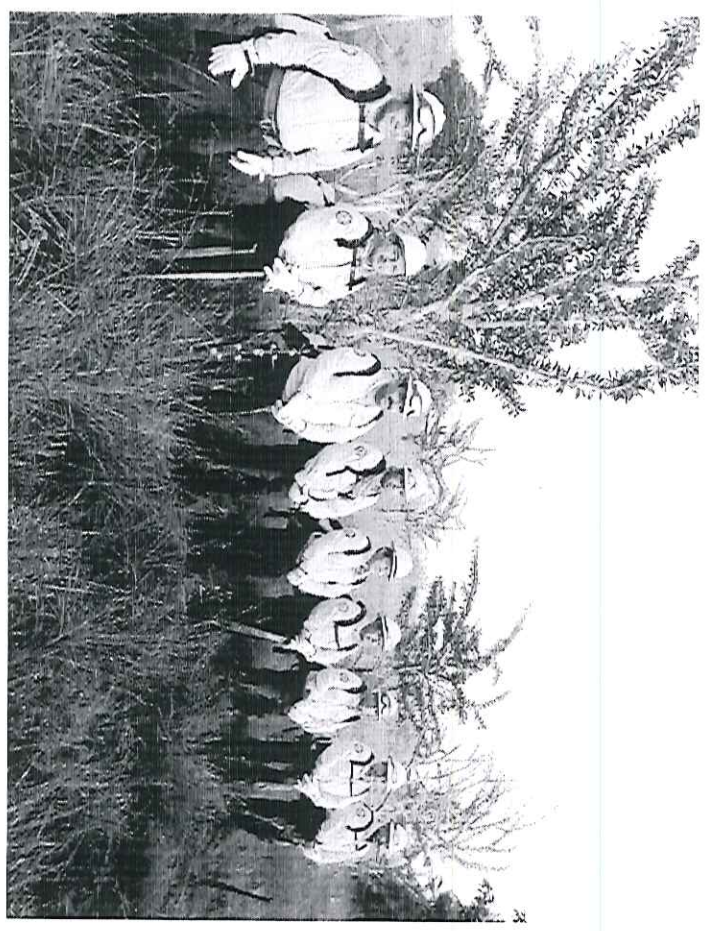

*Pa*



# COORDINACIÓN INTERINSTITUCIONAL



- Personal
- Gestión equipo aéreo



- Personal
- Gestión de recursos económicos



- Sobrevuelos de reconocimiento



- Combustible
- Gestión con fuerzas armadas

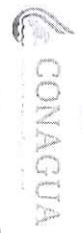

- Equipo aéreo



- Seguridad Equipo aéreo y pipa

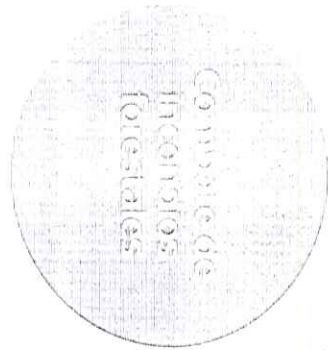

16-



**C. GABRIEL MEDINA PATRON**  
**DIRECTOR DE PROTECCIÓN Y FOMENTO FORESTAL**



**MEDIO AMBIENTE**  
SECRETARÍA DE MEDIO AMBIENTE Y ENERGÍA



**CONAFOR**  
COMISIÓN NACIONAL FORESTAL