

**DIRECCION DE CAMBIO CLIMATICO**

EVIDENCIA CUARTO TRIMESTRE DE LA ACTIVIDAD: F.P.C02.A03 - Implementar el Sistema Estatal de Monitoreo, Reporte y Verificación (MRV).

Linea Base	3,410,533.00	TVF (LB_T1)	-34.79
Tiempo 1	2,224,000.00		
Tiempo 2	2,148,447.61	TVF (T1_T2)	-3.40
Método de Cálculo			
	((Hectáreas 2021/Hectáreas 2018)-1)*100		

Tasa de variación de cambio de la superficie forestal en el estado de Quintana Roo, basada en la clasificación IPCC, generada mediante equivalencias del Sistema Satelital de Monitoreo Forestal (SAMOF)

**ATENTAMENTE**



**SECRETARIA DE ECOLOGIA Y MEDIO AMBIENTE**

Av. Efraín Aguilar No. 418  
Entre Dimas Sansores y Retorno 3  
Col. Campestre, C.P. 77030  
01 (983) 1292101, Ext. 210.  
Chetumal, Quintana Roo, México

MAPA DE COBERTURA CORRESPONDIENTE AL AÑO 2020 DE ACUERDO CON EL SISTEMA DE CLASIFICACIÓN IPCC 2019

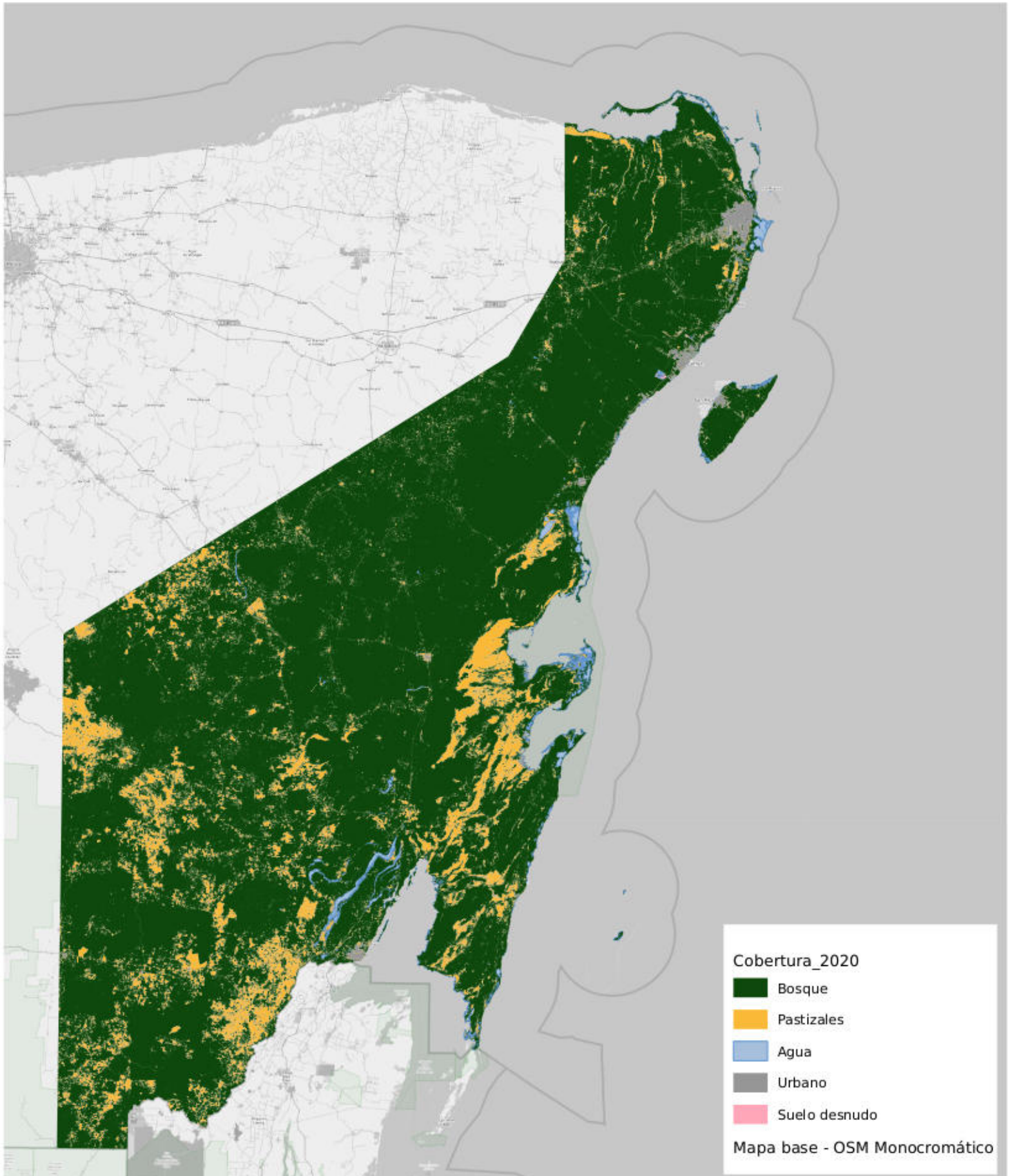

MAPA DE COBERTURA CORRESPONDIENTE AL AÑO 2021 DE ACUERDO CON EL SISTEMA DE CLASIFICACIÓN IPCC 2019

