

## REPORTE SEMESTRAL DE ELABORACIÓN DE DIAGNÓSTICOS ENERGÉTICOS

**Programa Presupuestario:** E057 - Política Ambiental y Planeación Técnica

**Indicador:** ENERGIACO7ACT02 - Porcentaje de avance en la elaboración de diagnósticos energéticos.

**Descripción:** Mide el número de diagnósticos energéticos elaborados

**Periodicidad del indicador:** Semestral

**Trimestre:** Segundo semestre (julio – diciembre de 2021)

### Resultados alcanzados:

La meta anual es de 6 diagnósticos energéticos, en el segundo semestre, se elaboraron 6 diagnósticos energéticos de 6 que fueron programados, cumpliendo la meta establecida.

Se llevo a cabo la elaboración de diagnósticos energéticos a fin de identificar áreas de oportunidad en el consumo de energía a fin de reducir su facturación. Cabe destacar que por el tipo de tarifa en la que se encontraban los solicitantes resulta conveniente recomendar la instalación de sistemas fotovoltaicos acompañado de la adopción de tecnología eficiente y buenos hábitos de consumo.

Tabla 1 Dictámenes energéticos emitidos.

Empresa/usuario	Tarifa	Consumo promedio (kWh/bimestre)	Cargo Promedio (bimestre)	Capacidad del SFV (KW)	Ahorro (%)
Clínica dental Neodent	GDMTO				80%
Ramos López Amador	GDMTH				
Landy López	1C				

**ATENTAMENTE**



**Fermín Arturo Vázquez Ara**

**Director de Desarrollo Energético**

Más y mejores oportunidades

Secretaría de Ecología y Medio Ambiente

Av. Efraín Aguilar No 418 Col. Campestre, C.P. 77030. 01 (983) 12 9 21 87  
Chetumal, Quintana Roo, México



GOBIERNO DEL ESTADO DE QUINTANA ROO  
SECRETARÍA DE ECOLOGÍA Y MEDIO AMBIENTE



**SEMA**  
SECRETARÍA DE ECOLOGÍA  
Y MEDIO AMBIENTE

Evidencias:

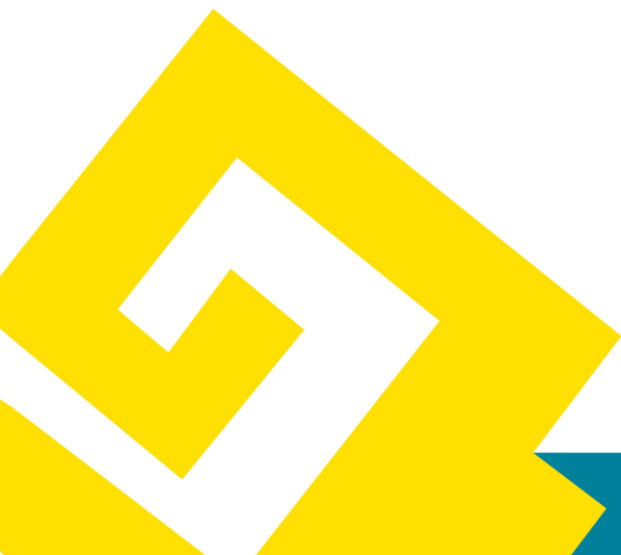

**Más y mejores oportunidades**

**Secretaría de Ecología y Medio Ambiente**

Av. Efraín Aguilar No 418 Col. Campestre, C.P. 77030. 01 (983) 12 9 21 87  
Chetumal, Quintana Roo, México