



Nombre del Medio de Verificación: Reporte de acciones implementadas para el aprovechamiento, conservación, la restauración y protección de las selvas y sus ecosistemas	
Clave y nombre de la dependencia:	2111117117 - Secretaría de Ecología y Medio Ambiente.
Programa presupuestario:	E007 - Gestión y Protección Ambiental
Resumen narrativo:	F.P. En el Estado de Quintana Roo se desarrollan actividades productivas mediante el uso razonable de los recursos naturales, reduciendo los efectos negativos al medio ambiente y propiciando el desarrollo económico y sustentable conforme al marco normativo.
Indicador:	180201.- Porcentaje de acciones implementadas para el aprovechamiento, la conservación, la restauración y protección de las selvas y sus ecosistemas.
Método de cálculo:	(Número de acciones realizadas / Número de acciones programadas) x 100
Trimestre:	Segundo Trimestre
Unidad responsable del indicador:	Dirección de Manejo y Productividad Forestal



Variables reportadas:

1.- Se realizaron 2 actividades de reforestación en el Municipio de Othón P. Blanco:

- Se realizaron actividades en diferentes días para la Arborización de camellones y otras áreas a los alrededores del fraccionamiento de las Américas II con la participación de la ciudadanía, estudiantes alumnos de Cecyte 2 y voluntarios, de igual manera se hizo un donativo de plantas al personal administrativo del colegio de bachilleres para una futura arborización en su plantel.

2.- En el periodo de Abril a Junio del año 2025, se realizaron 2 sesiones del Comité Técnico de Manejo Forestal:

- En el periodo de Abril a Junio del presente año, se realizó la Séptima reunión del Comité Técnico de Manejo Forestal, el día 09 de Abril del 2025, realizando la Séptima sesión ordinaria para la evaluación de los proyecto del Ejido X-Maben y Anexos del municipio de Felipe Carrillo Puerto, en la cual se emitió una opinión de una superficie de aprovechamiento forestal de 1,600 hectáreas.
- Se realizó la octava reunión del Comité Técnico de Manejo Forestal, el día 23 de Abril del 2025, realizando la segunda sesión ordinaria para la evaluación del proyecto del Ejido El Triunfo del municipio de José María Morelos, en la cual se emitió una opinión de una superficie de aprovechamiento forestal de 2,500 hectáreas.

3.- En el periodo de Abril a Junio del año 2025, se realizó 4 capacitaciones del Programa de Inventario y Mapeo Urbano en el Estado de Quintana Roo:

- En el periodo de Abril a Junio del presente año, se realizó 4 capacitaciones del Programa de Inventario y Mapeo Urbano en el Estado de Quintana Roo, el primero fue la Capacitación del Programa Estatal de inventario y Mapeo de arbolado urbano del Estado de Quintana Roo, a los alumnos del Colegio Bachilleres Dos Plantel Chetumal, al personal del Ayuntamiento de Cozumel, en el Parque de Interpretación ambiental " el Cenote".

Tipo de evidencia: Listado de reforestación, informe de la sexta sesión del Comité Técnico de Manejo Forestal e informe de inventario y mapeo de arbolado urbano.



Anexo los siguientes link y fotografías de las acciones

1.- Actividades y calendarios de reforestación

<https://sema.qroo.gob.mx/f/f.php?id=8a2aa652519ba571470e33b299b9c34e>

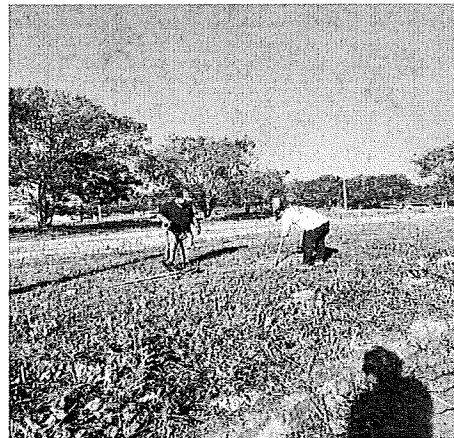
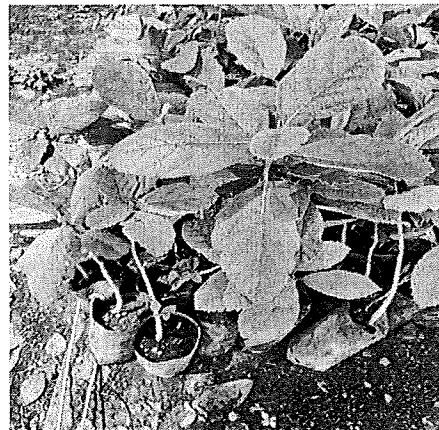

SEMA

Av. Efraín Aguilar No 418 Col. Campestre, C.P. 77030.
Tel: (983) 12 9 21 87 Ext.211
Chetumal, Quintana Roo, México

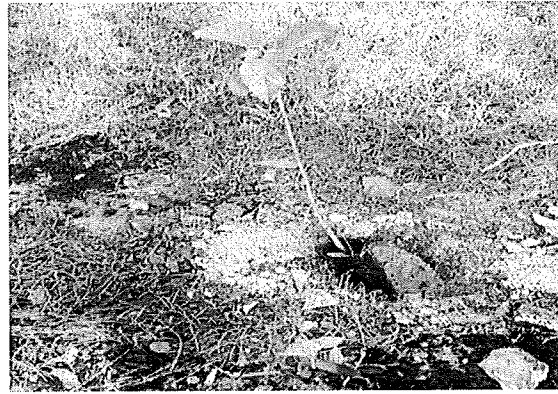

Se realizaron actividades en diferentes días para la Arborización de camellones y otras áreas a los alrededores del fraccionamiento de las Américas II con la participación de la ciudadanía, estudiantes alumnos de Cecyte 2 y voluntarios, de igual manera se hizo un donativo de plantas al personal administrativo del colegio de bachilleres para una futura arborización en su plantel.

SEMA

Av. Efraín Aguilar No 418 Col. Campestre, C.P. 77030.
Tel: (983) 12 9 21 87 Ext.211
Chetumal, Quintana Roo, México



2. Informe de la Séptima sesión del Comité Técnico de Manejo Forestal para emitir la Opinión Técnica del Ejido X-Maben Y Anexos. La Octava sesión del Comité Técnico de Manejo Forestal para emitir la Opinión Técnica del Ejido El Triunfo.

<https://sema.qroo.gob.mx/f/f.php?id=418cf6352e06f5835c1343bc511746fb>

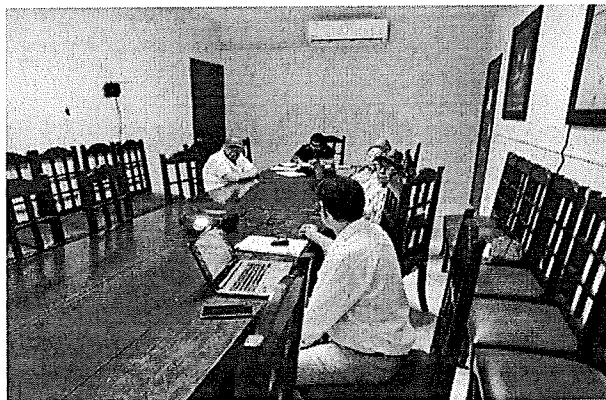

Integrantes del Comité técnico de Manejo forestal



3.- Informe de capacitación y mapeo arbolado urbano

<https://sema.groo.gob.mx/f/f.php?id=891bf10d884099353aaa8d7eaa65f01>

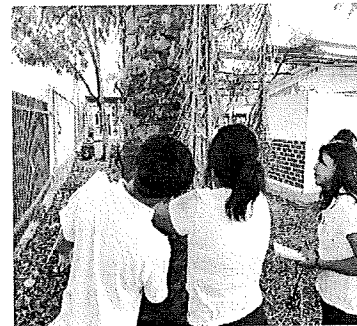
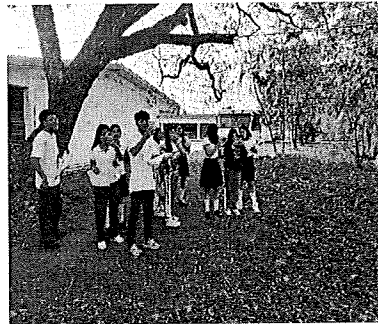
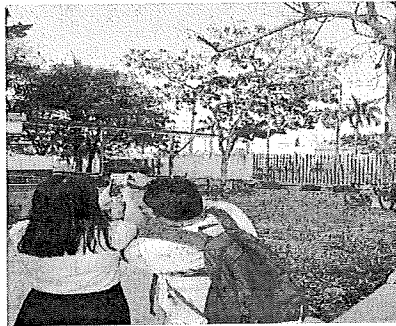
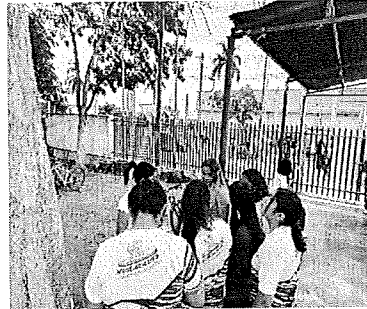

SEMA

Av. Efraín Aguilar No 418 Col. Campestre, C.P. 77030.
Tel: (983) 12 9 21 87 Ext.211
Chetumal, Quintana Roo, México

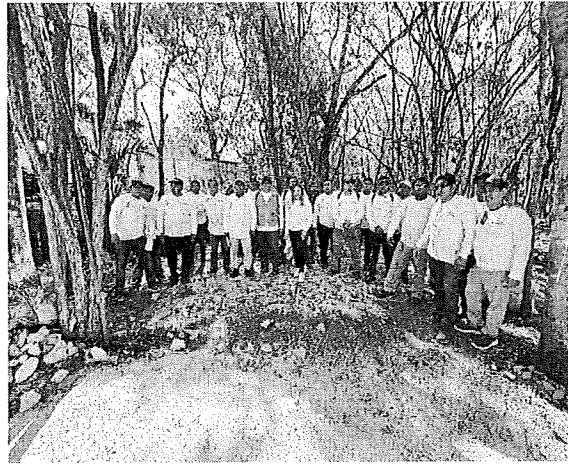

Ju

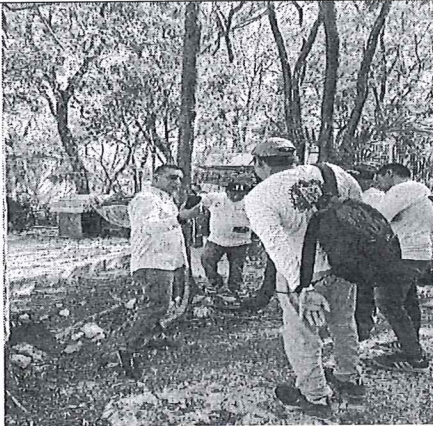

Capacitación del Programa Estatal de Inventario y Mapeo de Arbolado Urbano en Quintana Roo.

Lic. Lee Van Castillo Villa
Director de Manejo y Productividad Forestal

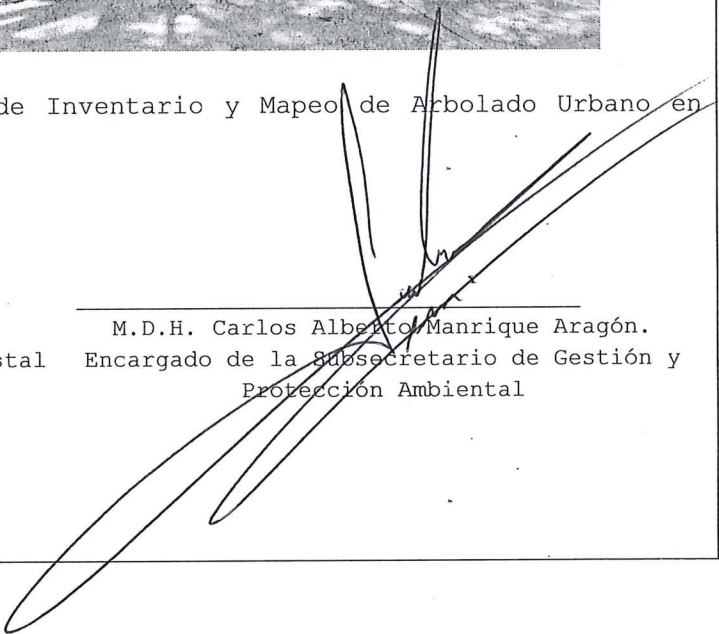

M.D.H. Carlos Alberto Manrique Aragón.
Encargado de la Subsecretaría de Gestión y
Protección Ambiental



Nombre del Medio de Verificación	
Reporte de acciones implementadas para el aprovechamiento, conservación, la restauración y protección de las selvas y sus ecosistemas.	
Clave y nombre de la dependencia	211117117 - Secretaría de Ecología y Medio Ambiente.
Programa presupuestario	E007 - Gestión y Protección Ambiental.
Resumen narrativo	F.P. En el Estado de Quintana Roo se desarrollan actividades productivas mediante el uso razonable de los recursos naturales, reduciendo los efectos negativos al medio ambiente y propiciando el desarrollo económico y sustentable conforme al marco normativo.
Indicador	1802012-porcentaje de acciones implementadas para el aprovechamiento, la conservación, la restauración y protección de las selvas y sus ecosistemas.
Método de cálculo	(Número de acciones Realizadas / Número de acciones programadas) x 100.
Trimestre	Primer trimestre 2025
Unidad responsable del indicador	Dirección de Protección y Fomento Forestal.

Variables reportadas:

Los días 25 y 26 de junio se llevó a cabo el "Taller regional de intercambio de experiencias de mujeres en la protección forestal de la Selva Maya" dicho evento se realizó en el lugar que ocupa el auditorio de la Comisión Nacional Forestal, en el contexto del proyecto Selva Maya fase II, implementado por los gobiernos de México, Guatemala y Belice junto con la Cooperación Alemana para el Desarrollo (GIZ/KfW/UICN) y la Comisión Centroamericana para el Medio Ambiente (CCAD) del Sistema de Integración Centroamericana (SICA).

Con estas acciones se fortalece las capacidades de atención de los incidentes relacionado al manejo del fuego entre los tres Niveles de Gobierno, con énfasis en la participación de la mujer.

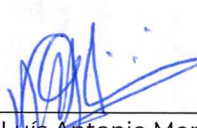
Biol. Luis Antonio Mora Tembre
Director de Protección y Fomento Forestal

M.D.H. Carlos Alberto Manrique Aragón
Encargado de la Subsecretaría de Gestión y Protección Ambiental



Anexo Fotográfico

“TALLER REGIONAL DE INTERCAMBIO DE EXPERIENCIAS DE MUJERES EN LA PROTECCIÓN FORESTAL DE LA SELVA MAYA”

CHETUMAL QUINTANA ROO, 26 DE JUNIO DE 2025

Inauguración de las actividades del taller



Participación de las Mujeres Brigadistas de Nuevo Jerusalem

