

## CAMPAÑA DE REFORESTACIÓN 1000 +1 ÁRBOLES

### REFORESTACIÓN EN PARQUES Y CAMELLONES DE LA CIUDAD DE CHETUMAL

Acciones de reforestación en la capital del Estado, la Secretaría de Ecología y Medio Ambiente en Coordinación con el Ayuntamiento de Othón P. Blanco, el 7/o Regimiento de Caballería Motorizada de la 34 zona Militar y la ciudadanía en general, plantaron diferentes especies forestales y frutales, como el Ciricote, Ramón, Uva de mar, Guanábana, Mamey, Mango, Guayaba, Chicozapote, Caoba, Cedro, Anona, así como plantas ornamentales de diferentes especies. Las actividades se llevaron a cabo en el mes de noviembre con un periodo abundante de lluvia lo que garantizará su adaptación al nuevo suelo. Se ubicaron calles, parques y camellones que estaban desprovistos de vegetación, procediendo a su evaluación para definir las especies a disponer en función del espacio, para fomentar los beneficios que proporcionan cada uno de los árboles establecidos al alcanzar su edad adulta y con estas acciones hacer conciencia en la población en general para que valoren la importancia de plantar y cuidar los árboles.

#### ESPECIE:

No.	No. Científico	No. Común
1	<i>Swietenia macrophylla</i>	Caoba
2	<i>Brosimum alicastrum</i>	Ramón
3	<i>Cordia dodecandra</i>	Ciricote
4	<i>Manilkara zapota</i>	Chicozapote
5	<i>Cedrela Odorata</i>	Cedro
6	<i>Mangifera indica</i>	Mango
7	<i>Annona squamosa</i>	Anona
8	<i>Coccoloba uvifera</i>	Uva de mar
9	<i>Psidium guajava</i>	Guayaba
10	<i>Annona muricata</i>	Guanábana
11	<i>Pouteria sapota</i>	Mamey





Dirección	Cantidad	Especie
Calle Isla Cancún entre Calzada Veracruz y av. Andrés Quintana roo	350	Ciricote
Av. Universidad entre Insurgentes y primo de verdad	350	Ciricote
Calle Chicozapote con Manuel Altamirano. Calle Altamirano entre Av. Centenario y Calzada Veracruz	350	Ciricote
Calle Manuel Altamirano entre Calzada Veracruz y Universidad. Calle Ignacio Comonfort entre Av. Universidad y Calzada Veracruz.	350	Ciricote
Calle Ignacio Comonfort entre av. Universidad y Calzada Veracruz y Chicozapote	300	Ciricote
Av. Pacto Obrero Campesino con Av. Luis Manuel Sevilla Sánchez y la calle Caracas	300	Ciricote, Anona, Cedro, Mamey, Caoba
la Av. María Cristina Sangri Aguilar con Av. Luis Manuel Sevilla Sánchez y la calle Caracas	250	Ciricote, Guayaba, Guanabana
Av. Parque de las Américas III. Ubicado en la Av. Pacto Obrero Campesino entre las calles Canadá, Georgetown, Estados Unidos de Norte América.	250	Ciricote, Guanabana
Av. Parque de las Américas III. Ubicado en la Av. Pacto Obrero Campesino entre las calles Canadá, Georgetown, Estados Unidos de Norte América.	250	Ciricote
Parque de las Américas III. Calles Canadá, Georgetown, Estados Unidos de Norte América y calle quito	300	Ciricote, Guayaba, Chicozapote, Uva de mar
Parque Flamingo I	400	Anona, Mango, Ciricote, Chicozapote, Guayaba, Guanabana
Parque Flamingo III	450	Anona, Ciricote, Chicozapote, Mango
Calle Manuel Acuña entre Av. Insurgentes y Flor de Mayo.	350	Ciricote
<b>TOTAL</b>	<b>4250</b>	

4,250 árboles fueron reforestados, lo que equivale a 4.250 hectáreas

Reforestación de camellones con plantas de Ciricote.

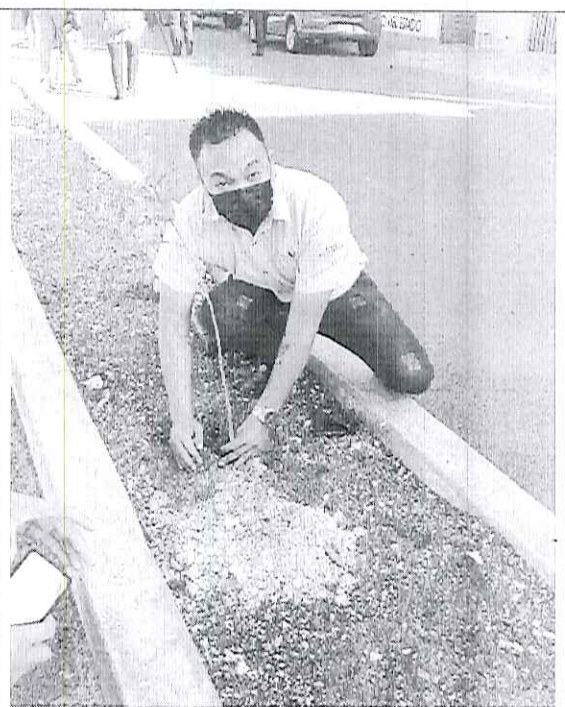

*[Handwritten signature]*

Reforestación de camellones con plantas de circote

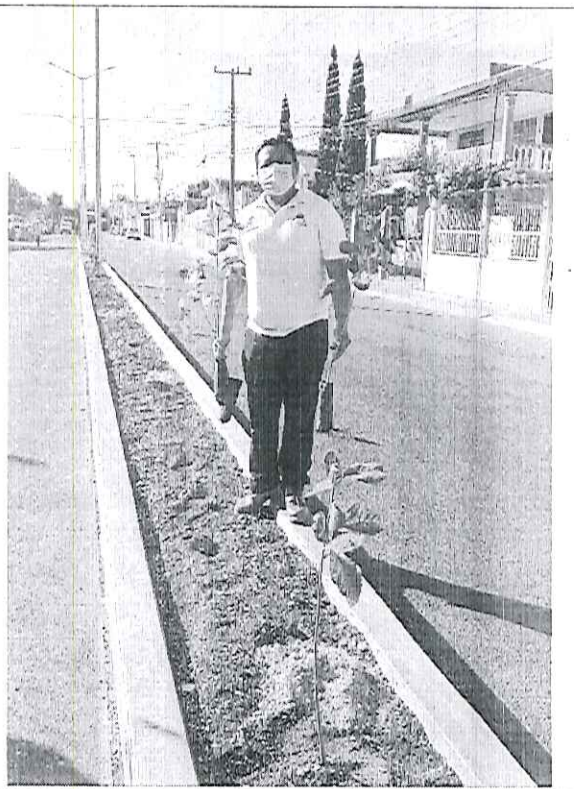
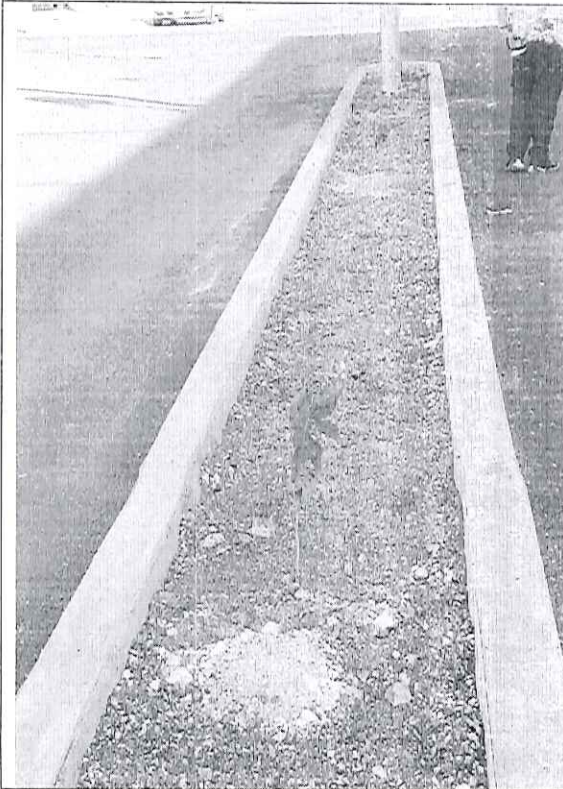

A handwritten signature in blue ink, located in the bottom right corner of the page. The signature is stylized and appears to be a name.

Pesetas para la reforestación.

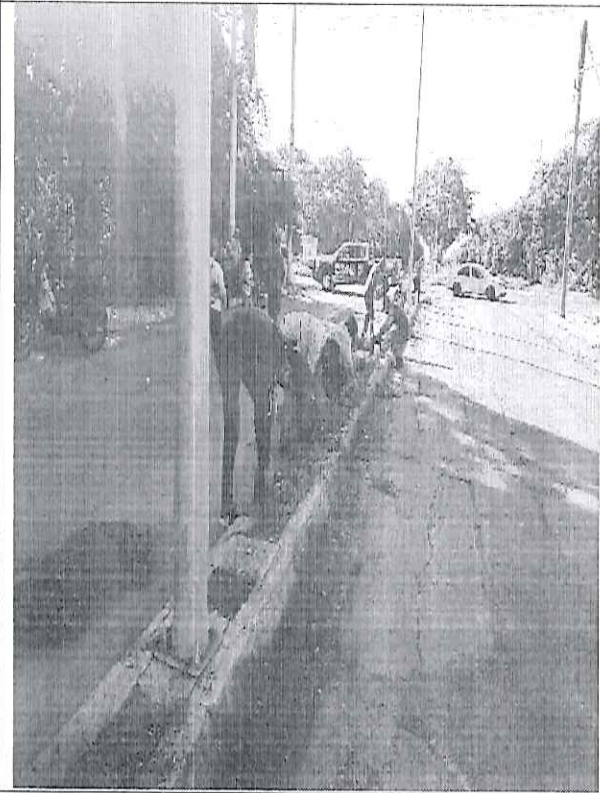
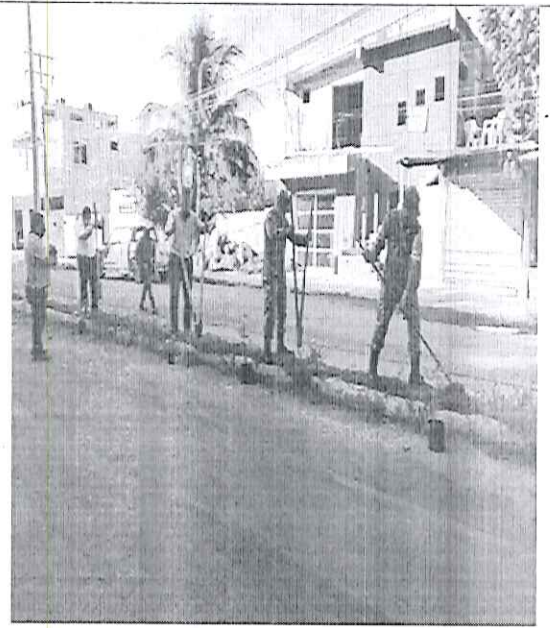
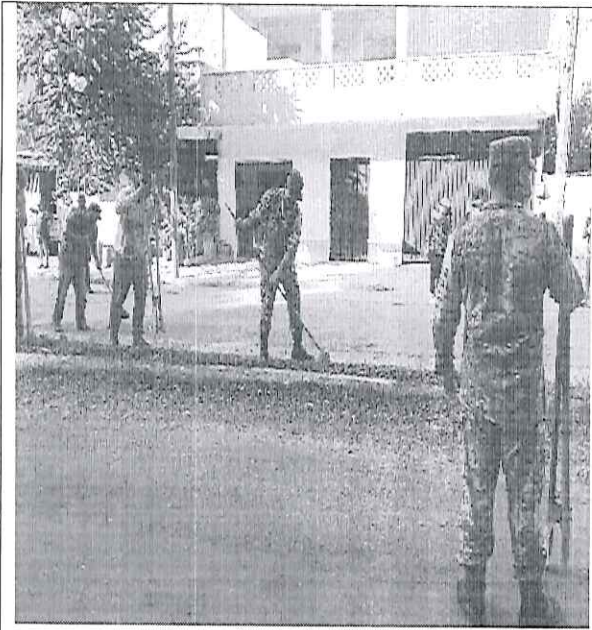

Reforestación con participación de la ciudadanía.

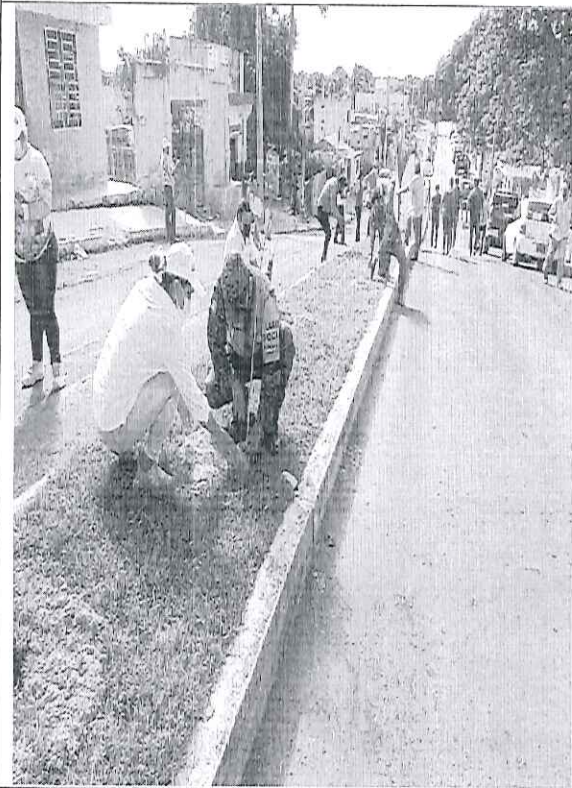
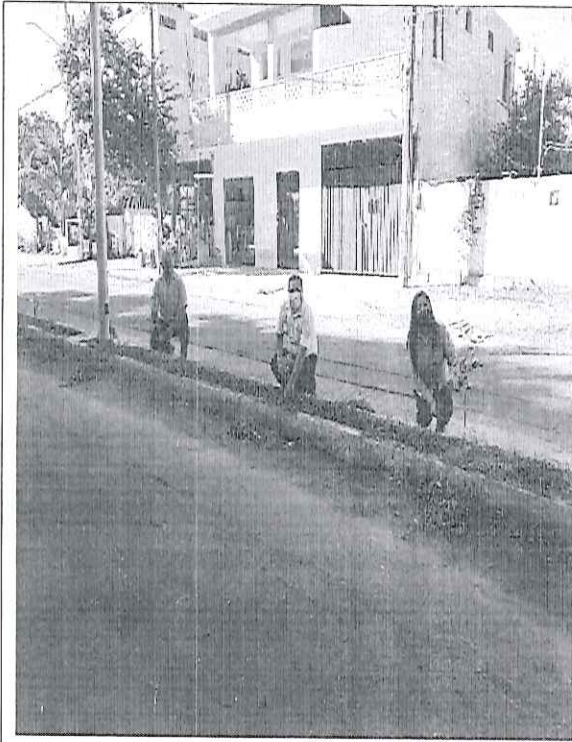



Reforestación con la coordinación de la Secretaría de Defensa Nacional, Dirección de Ecología del Ayuntamiento de Othón p. Blanco, la población en general y la Secretaría de Ecología y Medio Ambiente.





Reforestación en el fraccionamiento Américas III, con plantas de Ciricote, Guanábana y Guayaba





Participación de los niños en la reforestación para concientizar sobre el medio ambiente.



Biól. Fernando Arturo Puc León  
Director de Manejo y Productividad Forestal.  
Autorizó.